

Sokhan begoo az omghhāye (beriz beriz ātashe āsemāni) (Am)

Vruir Āvānessiān

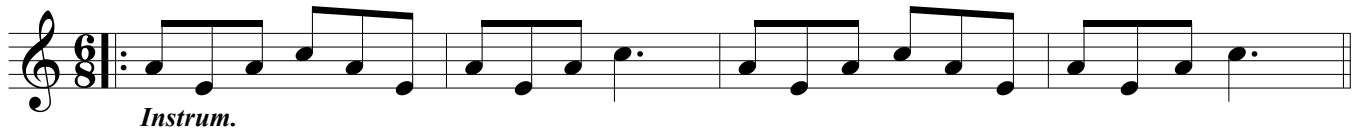

Verse

5 Am G F E

1. so - khan be - goo _____ az omgh - hā - ye _____ vo - joo - de khod to bā mā
2. ba - nā na - mā _____ ne - moo - ne - ye _____ ā - se - mān rā bar za - min
3. bar maz - bah - hā - ye mā be - riz _____ ā - ta - she ā - se - mā - ni

9 Am G F E

so - khan be - goo _____ az omgh - hā - ye _____ vo - joo - de khod to bā mā
ba - nā na - mā _____ ne - moo - ne - ye _____ ā - se - mān rā bar za - min
bar maz - bah - hā - ye mā be - riz _____ ā - ta - she ā - se - mā - ni

Chorus

13 Am G F E

pe - dar be - riz _____ ā - ta - she ā - se - mā - ni rā to bar mā

17 Am G F E

be - riz be - riz _____ ā - ta - she ā - se - mā - ni rā to bar mā

Sokhan begoo az omghhāye (beriz beriz ātashe āsemāni) (Bm)

Vruir Āvānessiān



Instrum.

Verse



1. so - khan be - goo _____ az omgh - hā - ye _____ vo - joo - de khod to bā mā
2. ba - nā na - mā _____ ne - moo - ne - ye _____ ā - se - mān rā bar za - min
3. bar maz - bah - hā - ye mā be - riz _____ ā - ta - she ā - se - mā - ni



so - khan be - goo _____ az omgh - hā - ye _____ vo - joo - de khod to bā mā
ba - nā na - mā _____ ne - moo - ne - ye _____ ā - se - mān rā bar za - min
bar maz - bah - hā - ye mā be - riz _____ ā - ta - she ā - se - mā - ni

Chorus

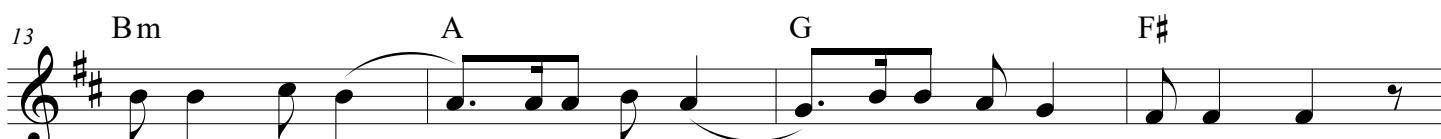

pe - dar be - riz _____ ā - ta - she ā - se - mā - ni rā to bar mā

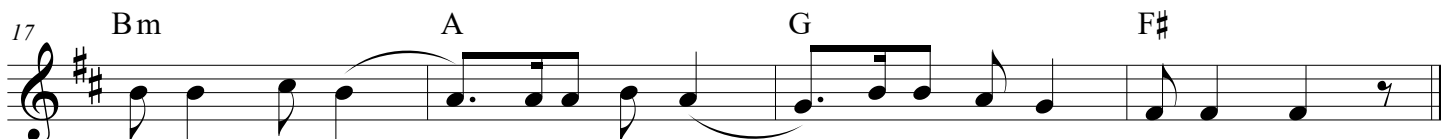

be - riz be - riz _____ ā - ta - she ā - se - mā - ni rā to bar mā

Sokhan begoo az omghhāye (beriz beriz ātashe āsemāni) (Gm)

Vruir Āvānessiān



Instrum.

Verse

5 Gm F Eb D

1. so - khan be - goo _____ az omgh - hā - ye _____ vo - joo - de khod to bā mā
2. ba - nā na - mā _____ ne - moo - ne - ye _____ ā - se - mān rā bar za - min
3. bar maz - bah - hā - ye mā be - riz _____ ā - ta - she ā - se - mā - ni

9 Gm F Eb D

so - khan be - goo _____ az omgh - hā - ye _____ vo - joo - de khod to bā mā
ba - nā na - mā _____ ne - moo - ne - ye _____ ā - se - mān rā bar za - min
bar maz - bah - hā - ye mā be - riz _____ ā - ta - she ā - se - mā - ni

Chorus

13 Gm F Eb D

pe - dar be - riz _____ ā - ta - she ā - se - mā - ni rā to bar mā

17 Gm F Eb D

be - riz be - riz _____ ā - ta - she ā - se - mā - ni rā to bar mā